MAGNETKY Z FILCU

Zapojte celou rodinu a vytvořte veselé magnetky na vzkazy!

Filc je ideální materiál na výrobu roztomilých maličkosti, jako jsou postavičky, ozdoby, obrázky či módní doplňky. Snadno se stříhá, lepí nebo sešívá. Práci s tímto materiálem si oblíbí i vaše děti, které ji bez obtíží zvládnou.

Autorky: Lucie a Romana Benešovy
Foto: Radek Henzely

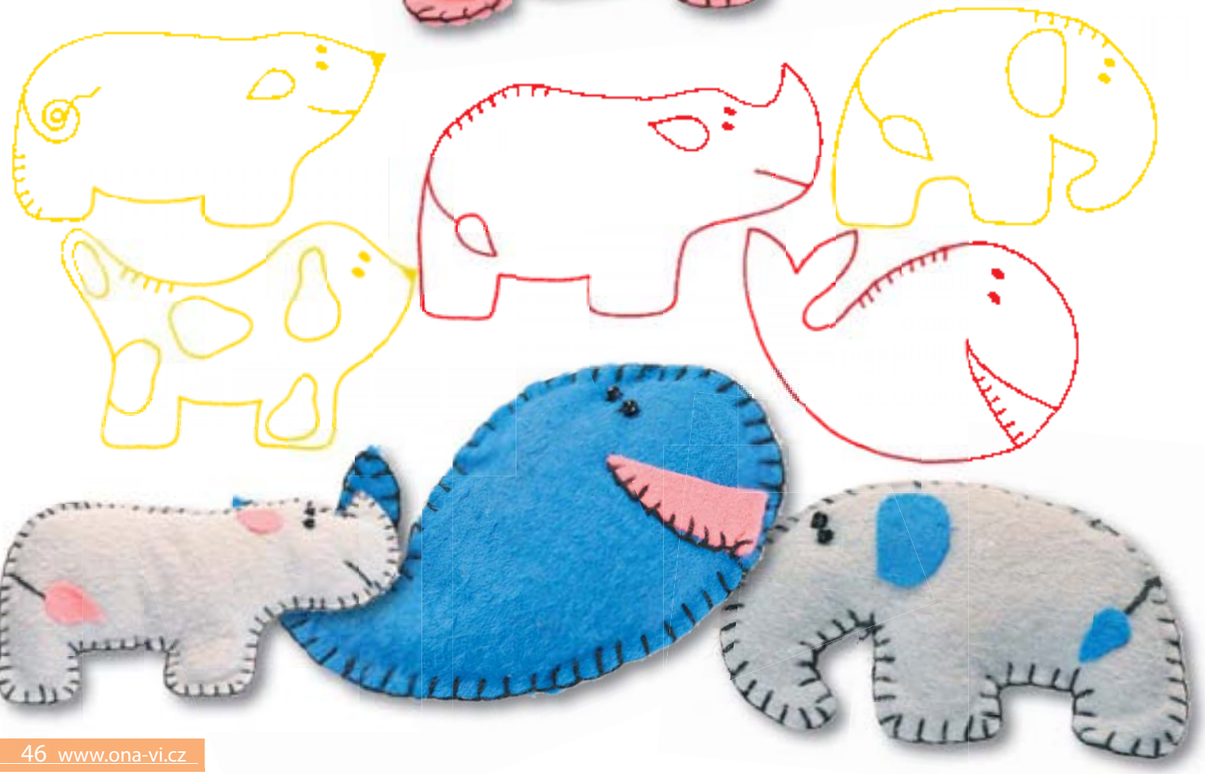

POTŘEBUJETE

Různobarevný filc, zbytek polštářové výplně nebo ovčí vlny, černé skleněné korálky, magnetickou folii nebo větší ploché magnety, černou nit a jehlu, nůžky, lepidlo – můžete použít lepidlo na textil nebo Herkules

POSTUP

Podle šablony vystřihněte vždy 2x jednotlivá zvířátka.

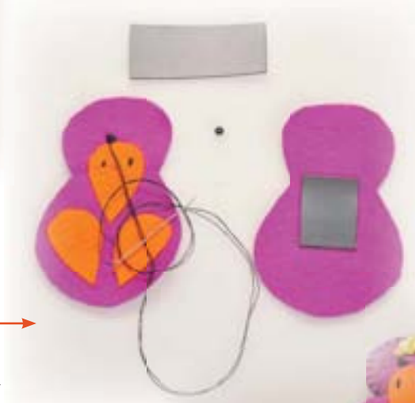

Na přední díl vystřihněte a nalepte další části z filcu – uši, křidélka, ocásky apod. Přišijte oči a popřípadě vyšijte další detaily černou nití.

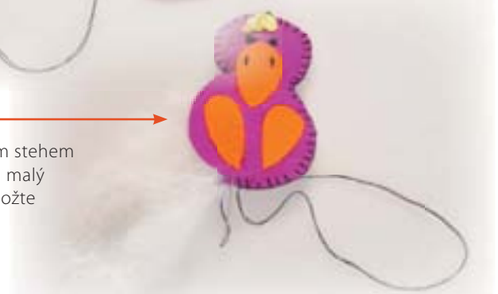

Černou nití sešijte obnitkovacím stehem obě části dohromady, nechte si malý otvor na výplň, vycpěte, popřípadě vložte magnet a došijte.

Pokud použijete magnetickou folii, vlepte proužek folie jak na rubovou tak na lícovou část zadního dílu pro výslednou lepší přilnavost. (Pokud použijete silnější plochý magnet, stačí ho při sešívání vložit do zvířátka.)

Děkujeme za zapůjčení prostoru na focení firmě IKEA, www.ikea.cz